

Commune du Tronchet

Commune de Baguer Morvan

Commune de Lanhélin

Commune de Meillac

ZONE URBAINE	
UC	Centre bourg
UE	Dominante habitat
UA	Activités
UT	Activités touristiques
1AU	Extension d'urbanisation à court et moyen terme
2AU	Extension d'urbanisation à long terme
ZONE NATURELLES ET AGRICOLES	
A	Zone agricole
NP	Zone naturelle
NH	Hameaux
NL	Zone de loisirs
NA	Habitat des tiers situé au sein des zones agricoles
PROTECTION DU PATRIMOINE	
	Espace boisé classé (EBC)
	Haie à préserver
	Zone humide
	Bâti soumis à permis de démolir

SERVIITUDES	
	Site archéologique
	Le Gaz
	Le Electricité
	Recul non aedificandi
	Recul Station d'épuration
	T1. SNCF
	Emplacement réservé
PROTECTION DU PATRIMOINE VEGETAL	
	Espace boisé classé (EBC)
	Haie à préserver

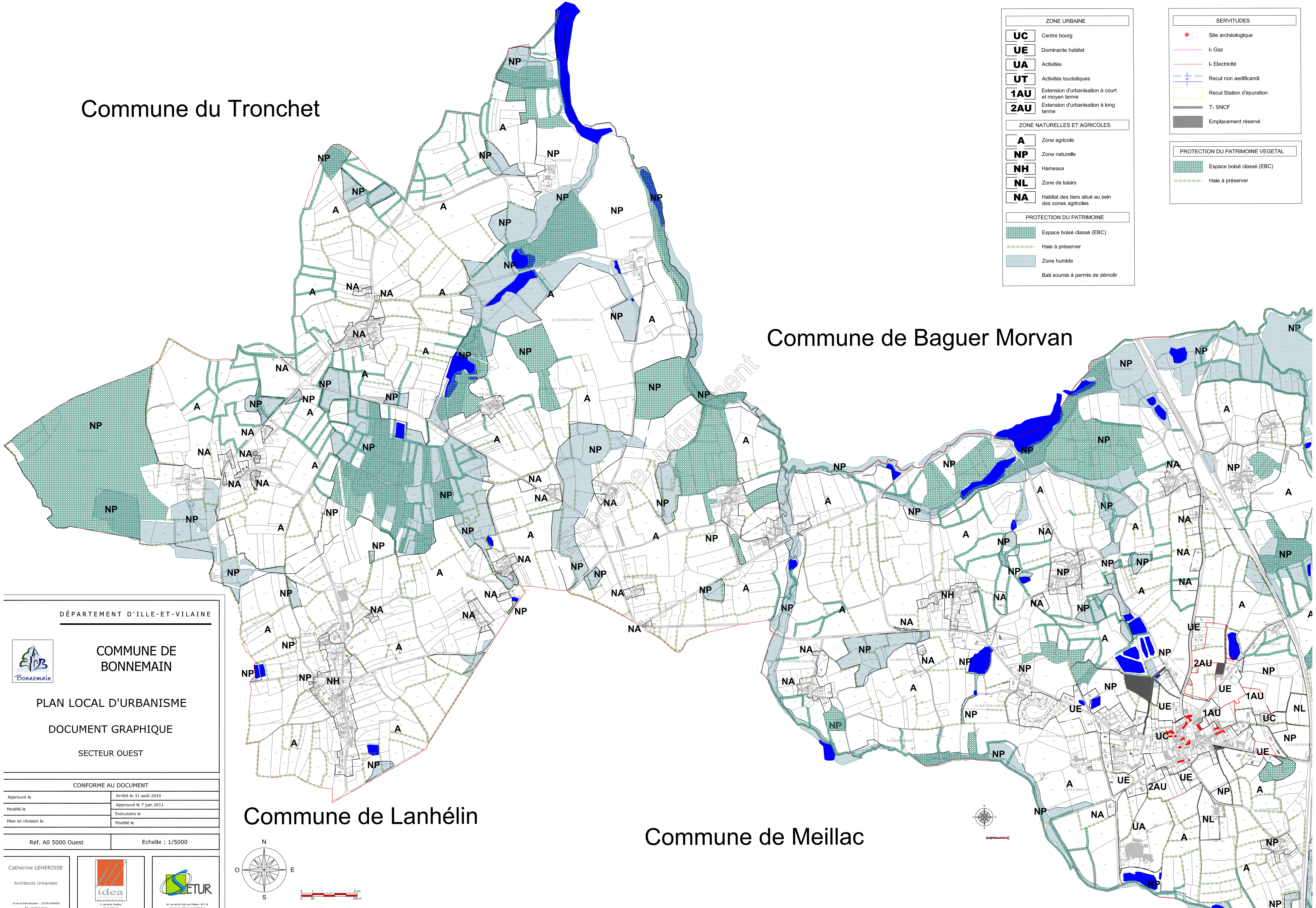

DÉPARTEMENT D'ILLE-ET-VILAINE

COMMUNE DE BONNEMAIN

PLAN LOCAL D'URBANISME
DOCUMENT GRAPHIQUE
SECTEUR OUEST

CONFORME AU DOCUMENT

Approuvé le	Arrêté le 31 août 2010
Modifié le	Approuvé le 7 juin 2011
Mise en révision le	Exécutoire le
	Modifié le

Réf. A0 5000 Ouest Echelle : 1/5000

<p>Catherine LEHERISSE Architecte Urbaniste</p>	<p>15, rue de la Courbe 37000 RENNES Tél : 06 98 42 15 64 E-mail : catherine.leherisse@wanadoo.fr</p>	<p>15, rue de la Courbe aux Petites - B.P. 26 37115 CHATELAIN-D'ARFONVILLE Tél : 02-29-41-35-35 - Fax : 02-29-41-34-24</p>
---	---	--

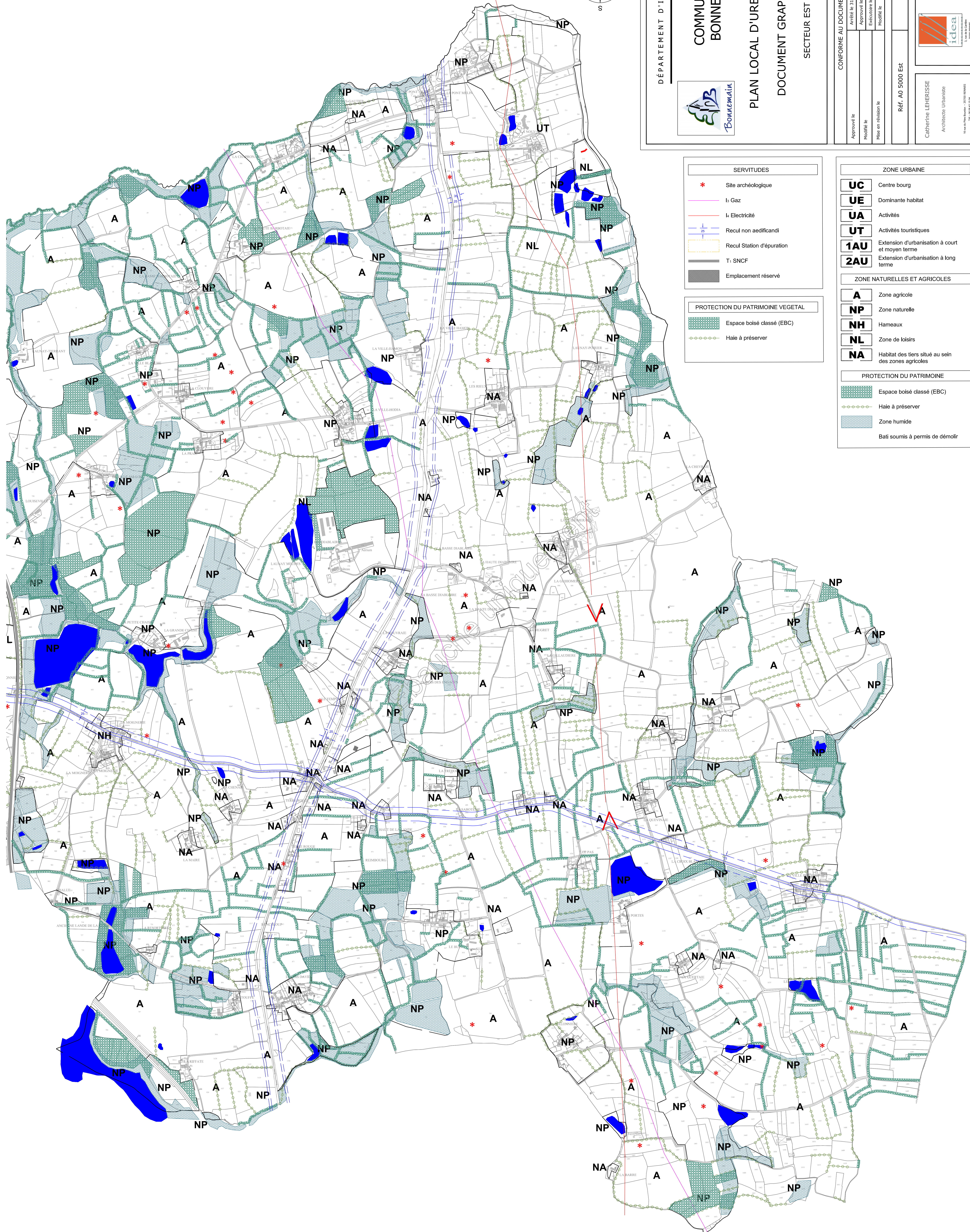
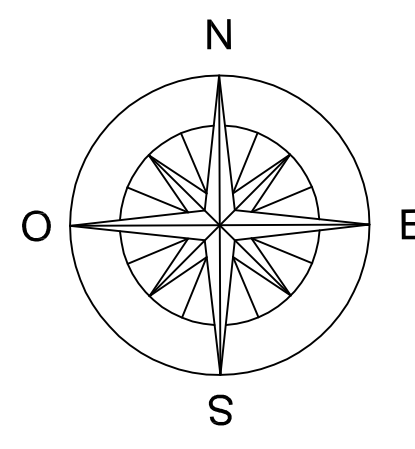
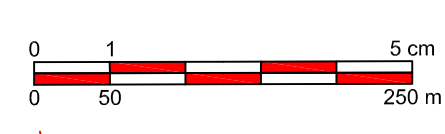

SERVITUDES	
*	Site archéologique
—	I ₂ Gaz
—	I ₁ Electricité
—	Recul non aedificandi
—	Recul Station d'épuration
—	T ₁ SNCF
■	Emplacement réservé

PROTECTION DU PATRIMOINE VEGETAL	
■	Espace boisé classé (EBC)
—	Haie à préserver

ZONE URBAINE	
UC	Centre bourg
UE	Dominante habitat
UA	Activités
UT	Activités touristiques
1AU	Extension d'urbanisation à court et moyen terme
2AU	Extension d'urbanisation à long terme

ZONE NATURELLES ET AGRICOLES	
A	Zone agricole
NP	Zone naturelle
NH	Hameaux
NL	Zone de loisirs
NA	Habitat des tiers situé au sein des zones agricoles

PROTECTION DU PATRIMOINE	
■	Espace boisé classé (EBC)
—	Haie à préserver
■	Zone humide
■	Bâti soumis à permis de démolir