

Légende

- Marges de reculs
- Marges de reculs :
50 m : pour les constructions à usage d'habitation
25 m : autres usages
- Limite de zone
- Site archéologique
- Emplacements réservés
- Éléments constituant la trame verte :**
- Espaces Boisés Classés
- Haies identifiées au titre de l'article L.123-1-5-7°
- Patrimoine identifié au titre de l'article L.123-1-5-7°
- Éléments constituant la trame bleue :**
- Zones Humides (non exhaustives)
- Cours d'eau identifiés
- PDIPR équestre :**
- Départemental
- Communal
- PDIPR pédestre :**
- Départemental
- Communal

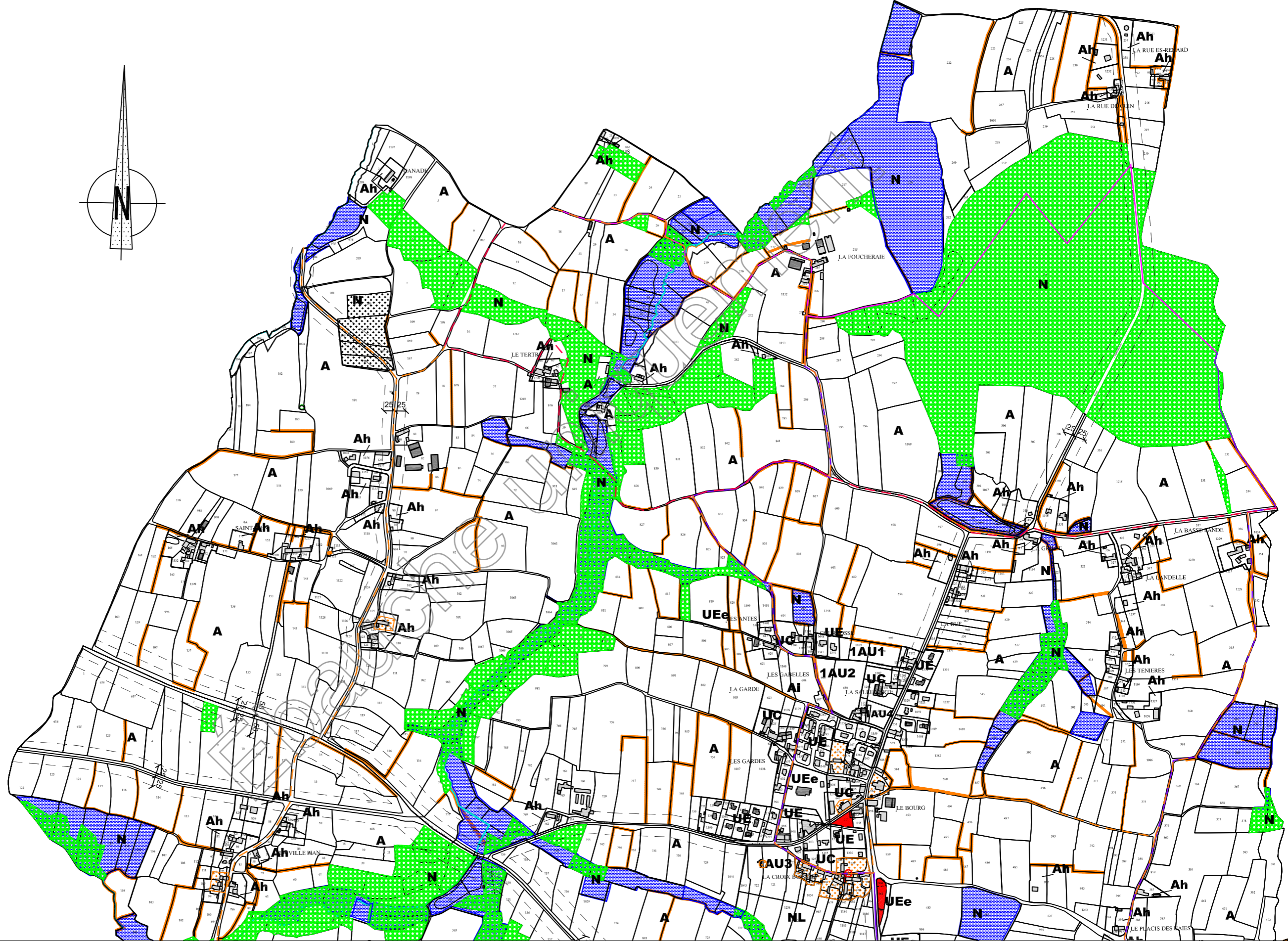
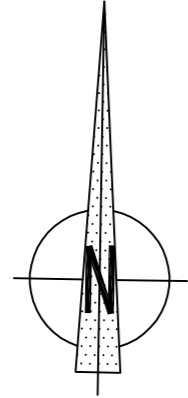

PLAN LOCAL D'URBANISME
Commune de Cardroc
Zonage Nord

Planche zonage Nord

échelle :	1/2500e
P.L.U. arrêté :	17 septembre 2012
P.L.U. approuvé le :	6 mai 2013

D2L - BETALI
7 Avenue des Peupliers, B.P. 51311
36513 CESSON SEVIGNÉ Cedex
Tel : 02.99.83.33.33 Fax : 02.99.83.46.37
e-mail : cesson@d2l.fr

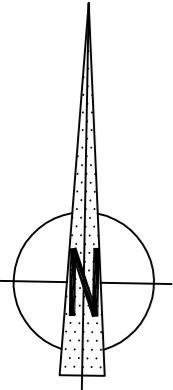
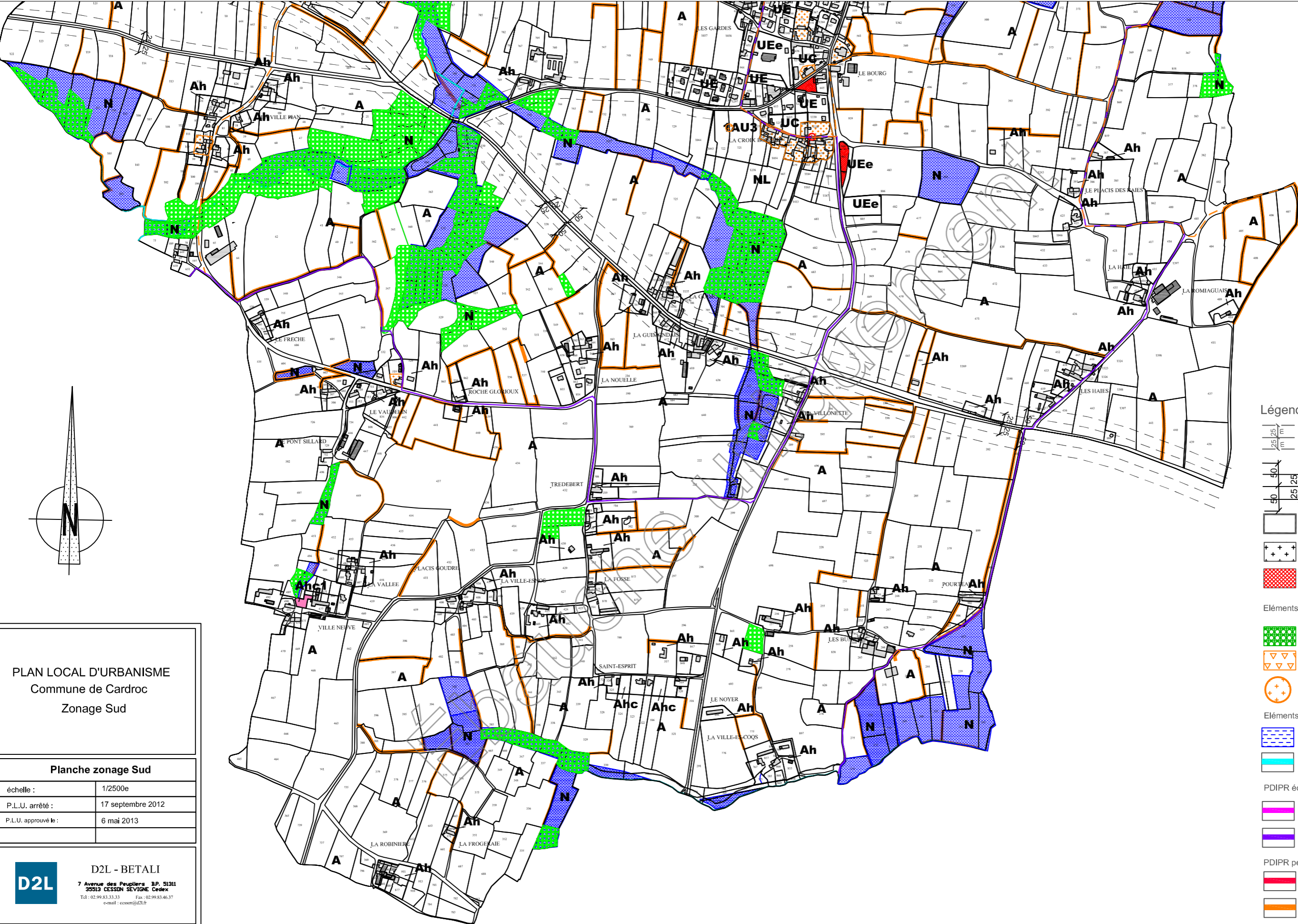

PLAN LOCAL D'URBANISME
Commune de Cardroc
Zonage Sud

Planche zonage Sud	
échelle :	1/2500e
P.L.U. arrêté :	17 septembre 2012
P.L.U. approuvé le :	6 mai 2013

D2L - BETALI
7 Avenue des Peupliers BP. 51311
39313 CESSON SEVIGNE Cedex
Tél : 02.99.83.33.33 Fax : 02.99.83.46.37
e-mail : cesson@d2l.fr

- Légende**
- Marges de reculs
 - Marges de reculs :
50 m : pour les constructions à usage d'habitation
25 m : autres usages
 - Limite de zone
 - Site archéologique
 - Emplacements réservés
- Éléments constituant la trame verte :
- Espaces Boisés Classés
 - Haies identifiées au titre de l'article L.123-1-5-7°
 - Patrimoine identifié au titre de l'article L.123-1-5-7°
- Éléments constituant la trame bleue :
- Zones Humides (non exhaustives)
 - Cours d'eau identifiés
- PDIPR équestre :
- Départemental
 - Communal
- PDIPR pédestre :
- Départemental
 - Communal