Echelle :1/6 000

LA CHAPELLE-BOUËXIC

Plan Local d'Urbanisme

URB6A
architecte urbaniste

Elaboration du PLU

Août 2013

Arrêté le : 05/08/13
Approuvé le :

Dossier arrêté le
05.08.2013

N

Planche 5.1

Légende

- Plan d'eau
- Zone humide (cf. dispositions générales du règlement)
- Espace Boisé Classé (EBC, cf. annexe du règlement)
- Haie, bois et arbres repérés au titre de l'article L.123.1.5-7 du Code de l'Urbanisme
- Site archéologique
- Emplacement réservé
- UE — Nom de la zone et couleur associée
- Contour de zone
- Marge de recul le long des départementales, depuis l'axe de la voie (usage habitat)
- Marge de recul le long des départementales, depuis l'axe de la voie (autres usages)
- Mur préservé au titre de l'article L.123.1.5-7 du Code de l'Urbanisme
- Eléments bâti préservé au titre de l'article L.123.1.5-7 du Code de l'Urbanisme
- Secteur de carrière

Liste des emplacements réservés

1) Réhabilitation d'un sentier piéton (ancien chemin du Château) et création d'un espace public de composition paysagère à proximité du bourg

2) Création d'un espace public central et réserve foncière en vue d'une extension d'équipement public

3) Acquisition foncière pour la création d'un accès

4) Requalification d'espace public et sécurisation des déplacements

5) Réhabilitation d'espace public, création de stationnement et sécurisation du carrefour et des déplacements

6) Elargissement de la voirie et sécurisation du carrefour

7) Création d'un accès piétons, cycles et véhicules motorisés pour les futurs equartiers de développement au sud du bourg
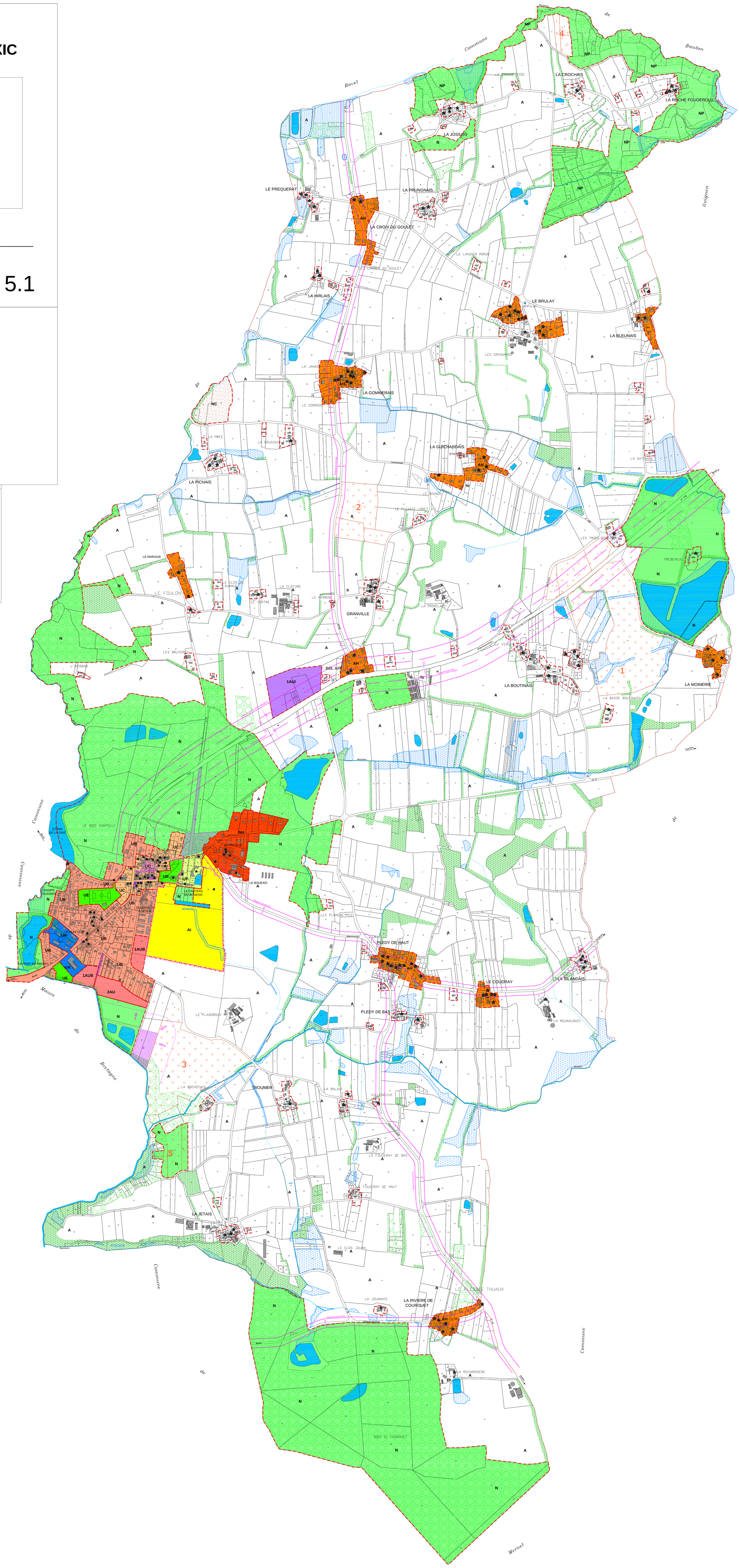
8) Réserve foncière pour la création d'une lagune