

Plan Local d'Urbanisme

Plan de zonage
Nord et bourg

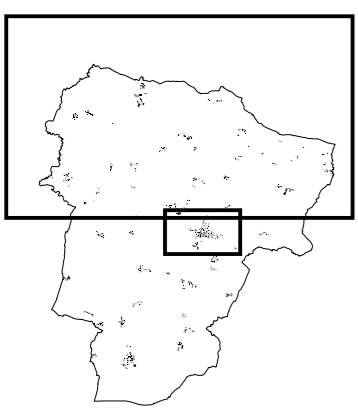

- ZONES URBAINES**
- Uc (Centre ancien)
 - Ue (Extensions pavillonnaires)
- ZONE D'URBANISATION FUTURE**
- 2AU (A long terme)
- ZONES AGRICOLES**
- A (Espace agricole)
 - Aa (Hameaux et écarts non constructibles)
- ZONE NATURELLE**
- Npa (Espace naturel)
- PRESCRIPTIONS DIVERSES**
- Marges de recul par rapport à l'axe de la voie (25 mètres)
- SECTEURS DE RISQUES ET DE PROTECTIONS**
- Périmètre d'application de l'Atlas des zones inondables
 - Zones humides
- DISPOSITIONS RELATIVES AUX ESPACES NATURELS ET AU PATRIMOINE**
- Protection environnementale
- Élément de paysage (L. 123-1-5-7°)
 - Espace boisé classé (L. 130-1) - Boisements
- SERVITUDES PARTICULIÈRES**
- Emplacements réservés
- Installation d'intérêt général voirie ou équipement (L.123-1-5-8°)
- | N. | Destination | Bénéficiaire | Superficie |
|----|------------------------|--------------|----------------------|
| 1 | Réalisation de chemins | COMMUNE | 3 900 m ² |

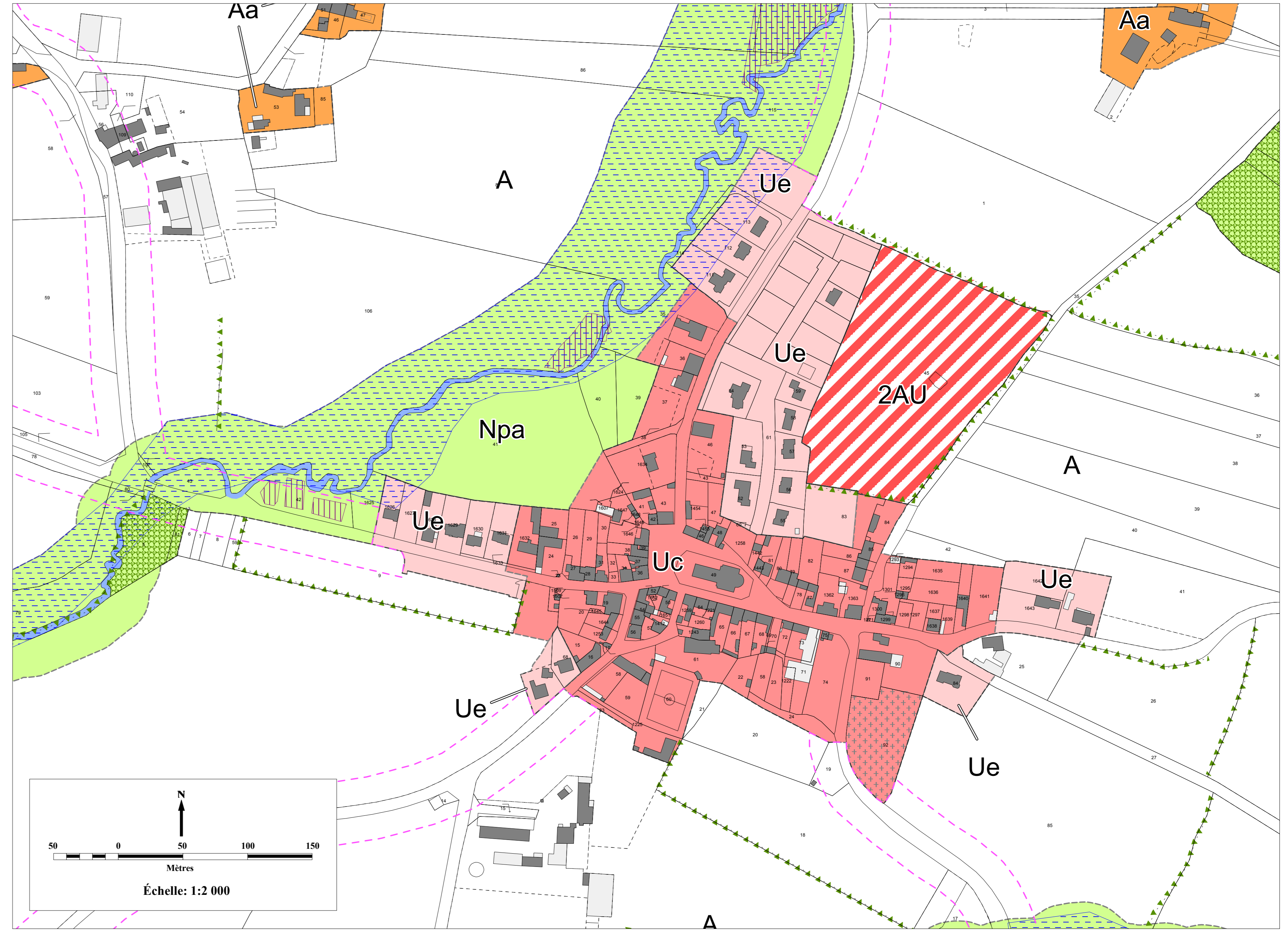
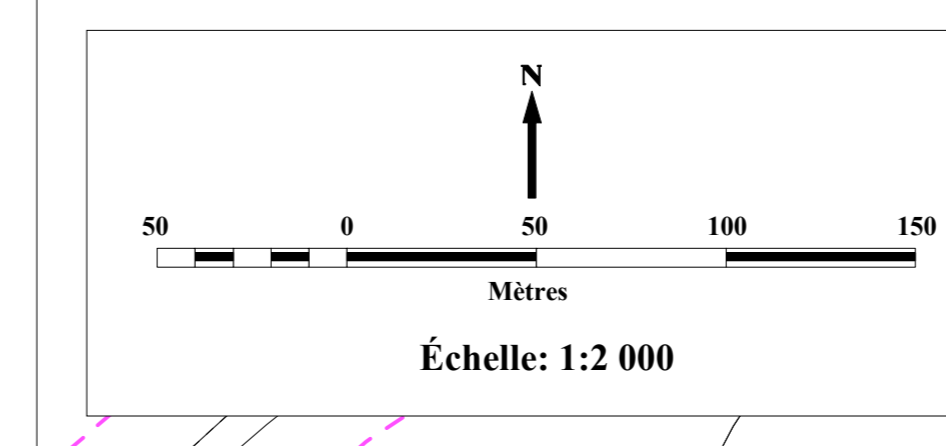
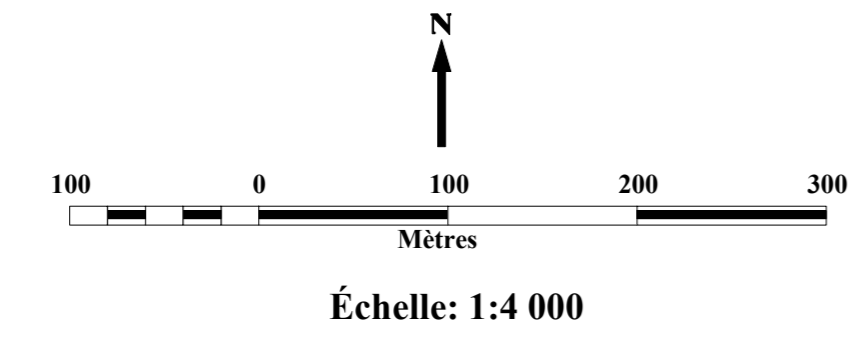

COMMUNE DE
FORGES-LA-FORÊT

COMMUNE DE
CHELUN



COMMUNE DE LA ROUAUDIÈRE

COMMUNE DE SENONNES

COMMUNE DE MARTIGNÉ-FERCHAUD

COMMUNE DE POUANÇÉ

Commune de ÉANCÉ
Département d'Ille-et-Vilaine

Plan Local d'Urbanisme

Plan de zonage
Sud

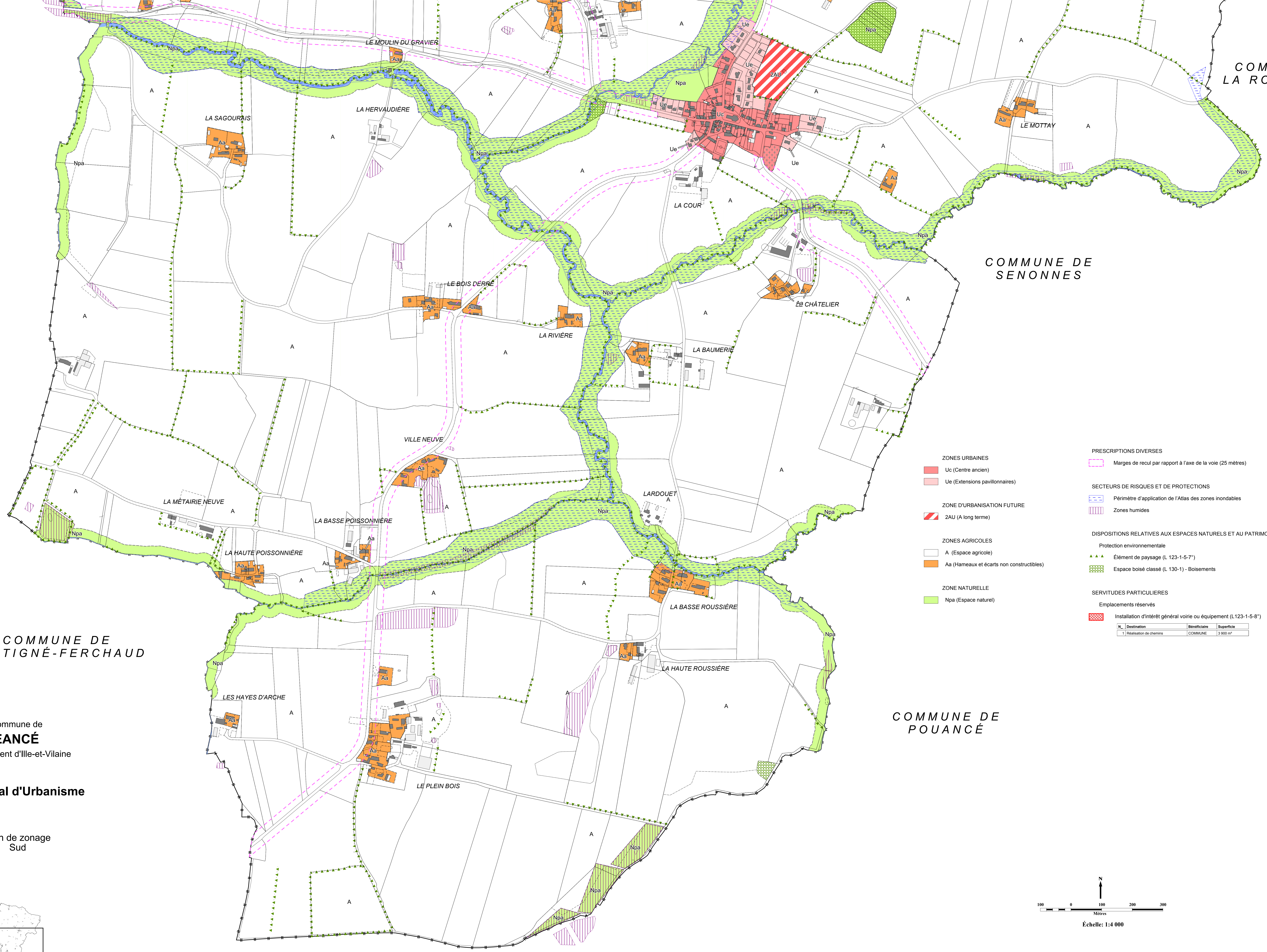
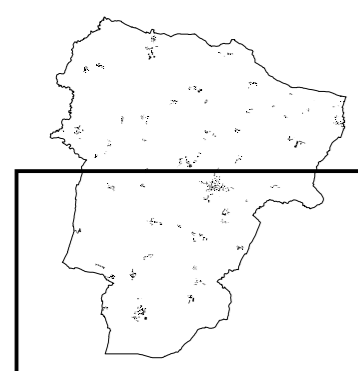

- ZONES URBAINES**
 - Uc (Centre ancien)
 - Ue (Extensions pavillonnaires)
- ZONE D'URBANISATION FUTURE**
 - 2AU (A long terme)
- ZONES AGRICOLES**
 - A (Espace agricole)
 - Aa (Hameaux et écarts non constructibles)
- ZONE NATURELLE**
 - Npa (Espace naturel)
- PRESCRIPTIONS DIVERSES**
 - Marges de recul par rapport à l'axe de la voie (25 mètres)
- SECTEURS DE RISQUES ET DE PROTECTIONS**
 - Périmètre d'application de l'Atlas des zones inondables
 - Zones humides
- DISPOSITIONS RELATIVES AUX ESPACES NATURELS ET AU PATRIMOINE**
 - Protection environnementale
 - Élément de paysage (L 123-1-5-7°)
 - Espace boisé classé (L 130-1) - Boisements
- SERVITUDES PARTICULIÈRES**
 - Emplacements réservés
 - Installation d'intérêt général voirie ou équipement (L123-1-5-8°)

N°	Destination	Bénéficiaire	Superficie
1	Réalisation de chemins	COMMUNE	3 900 m ²

