

PLAN LOCAL D'URBANISME

Commune de Muel

plan n°1- Nord

Février 2013

Planche zonage Commune

échelle :	1/5000e
P.L.U. arrêté :	
P.L.U. approuvé le :	





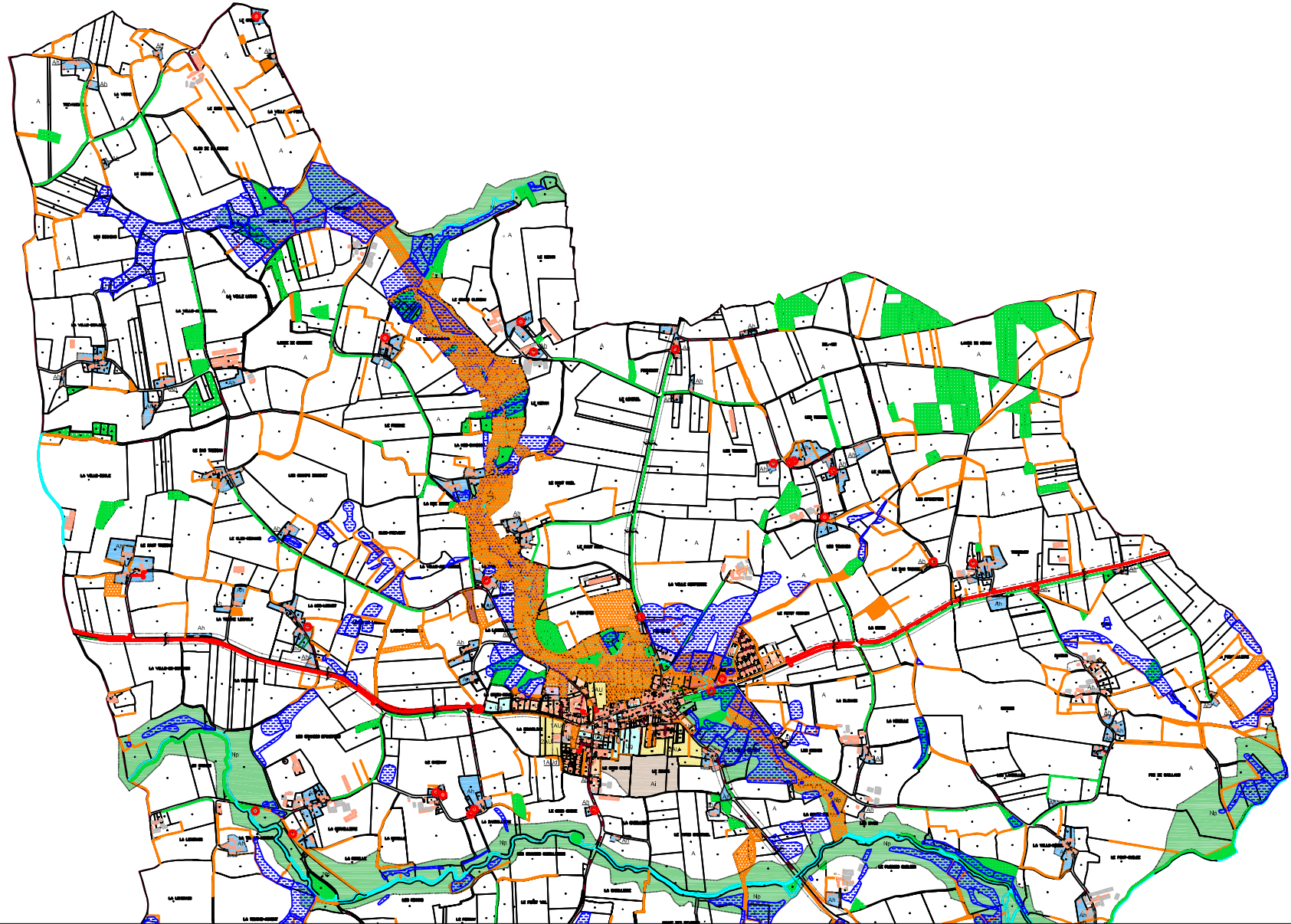

D2L - BETALI
7 Avenue des Pêcheurs S.P. 51311
39519 CESSON-LE-VERRE Cedex
Tél. 02 99 63 30 20 Fax 02 99 63 30 27
e-mail : cesson@d2l.fr

LEGENDE

-  Limite de zone
-  Espace Boisé Classé
-  Haies ou bosquets à conserver ou à créer identifiés au titre de l'article L.123-1-5-7°
-  Patrimoine Identifié au titre de l'article L.123-1-5-7°
-  Emplacements réservés
-  Zones humides recensées
-  Cours d'eau identifiés



LEGENDE

-  Limite de zone
-  Espace Boisé Classé
-  Haies ou bosquets à conserver ou à créer Identifiés au titre de l'article L.123-1-5-7*
-  Patrimoine Identifié au titre de l'article L.123-1-5-7*
-  Emplacements réservés
-  Zones humides recensées
-  Cours d'eau Identifiés



Département d'Ille et Vilaine

PLAN LOCAL D'URBANISME

Commune de Muel
plan n°2- Centre

Février 2013

Planche zonage Commune

échelle : 1/5000e

P.L.U. arrêté :

P.L.U. approuvé le :



D2L - BETALI

7 Avenue des Pêcheurs - BP 51311
35010 CESSON-VAL-VALENTIN Cedex
Tél: 02 99 49 33 33 Fax: 02 99 49 43 37
e-mail: cession@d2lv.com

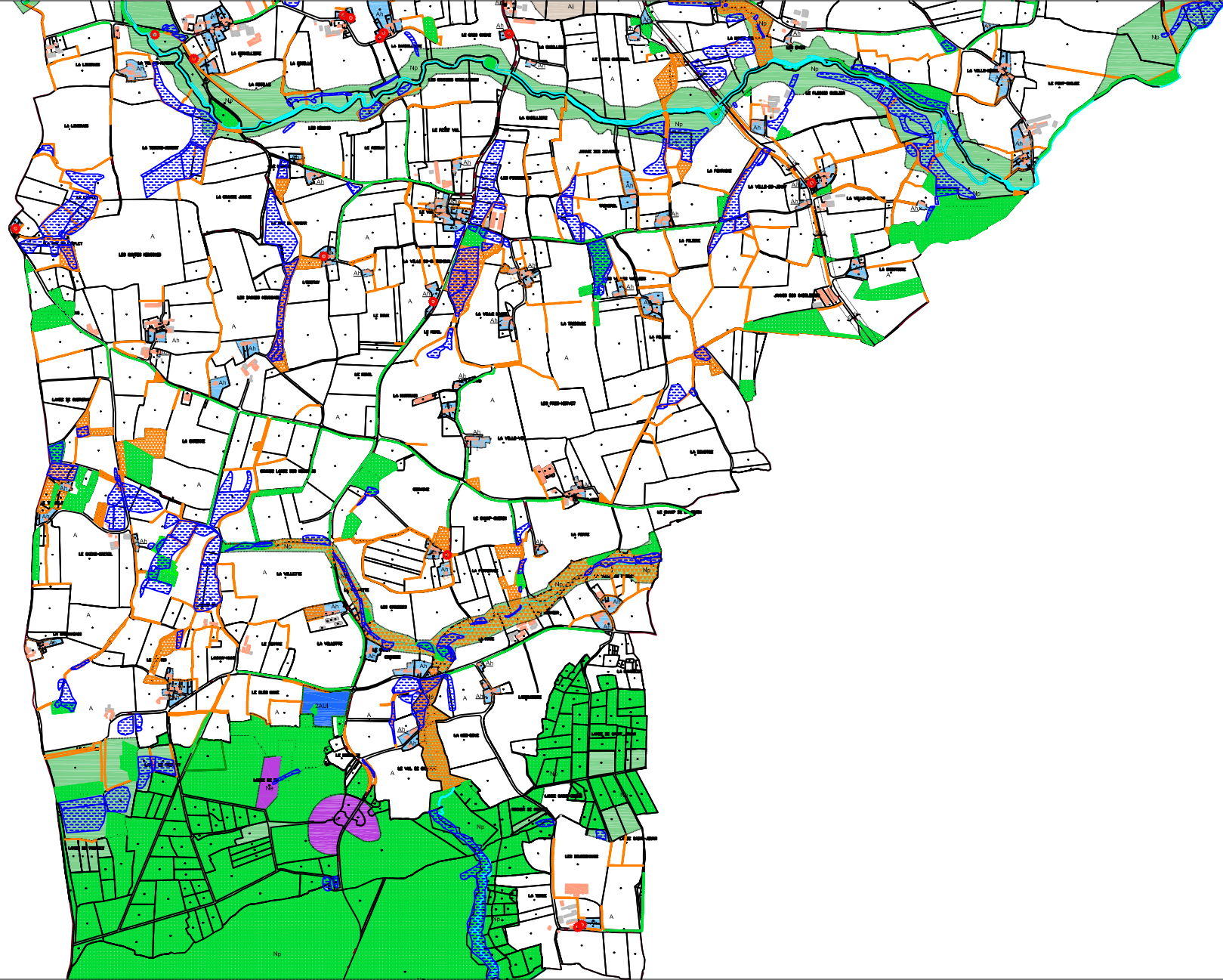



LEGENDE

-  Limite de zone
-  Espace Boisé Classé
-  Haies ou bosquets à conserver ou à créer Identifiés au titre de l'article L.123-1-5-7°
-  Patrimoine identifié au titre de l'article L.123-1-5-7°
-  Emplacements réservés
-  Zones humides recensées
-  Cours d'eau identifiés



Département d'Ille et Vilaine

PLAN LOCAL D'URBANISME

Commune de Muel

plan n°3 - Sud

Février 2013

Planche zonage Commune

échelle : 1/5000e

P.L.U. arrêté :

P.L.U. approuvé le :



D2L - BETALI

7 Avenue des Psaupiers B.P. 51311
35513 CESSON SEVIGNE Cedex
Tel : 02 99 83 23 23 Fax : 02 99 83 46 37
e-mail : cesson@d2l.fr

