

Plan de Zonage

| PLANCH 1   |               | PLAN DE LA COMMUNE |                      |
|--|---------------|--------------------|----------------------|
| Échelle: 1/20000   | Modification: |                    |                      |
| Fichier: VIVIERPLAN-PLZ  |               |                    | Revisé le 28/03/2010 |
| Auteur: (Architecte) : Maxime F. Boyer<br>Urbanisme: Maxime F. Boyer |               |                    |                      |

- Légende :**
- Zonage et son identifiant
  - Emplacement réservé et son numéro
  - Bande des 100 mètres inconstructibles
  - Limites des Espaces Proches du Rivage
  - Marges de recul
  - Périmètre de 100 mètres relatif à la station d'épuration
  - Itinéraire du GR34
  - Servitude L123-2-4 imposant la réalisation de 10% de logements sociaux
- Protections des espaces naturels et bâtis :**
- Espaces boisés classés au titre de l'article L130-1 du code de l'urbanisme
  - Haies répertoriées au titre de l'article L. 123-1-7 du code de l'urbanisme
  - Bâtiment recensé au titre de l'article L. 123-1-7 du code de l'urbanisme
  - Rue recensée au titre de l'article L. 123-1-7 du code de l'urbanisme
  - NATURA 2000
  - Espaces remarquables et son numéro
  - Site archéologique et son degré de protection

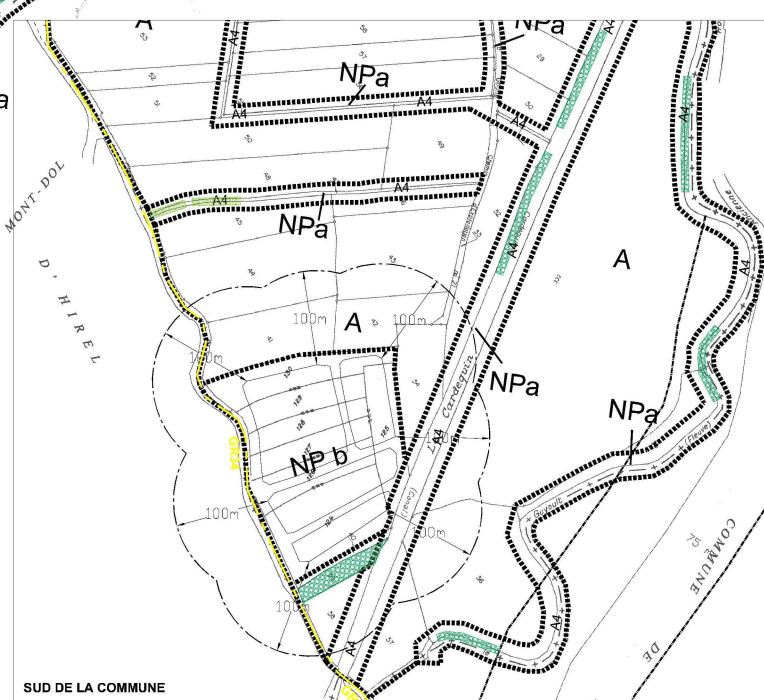
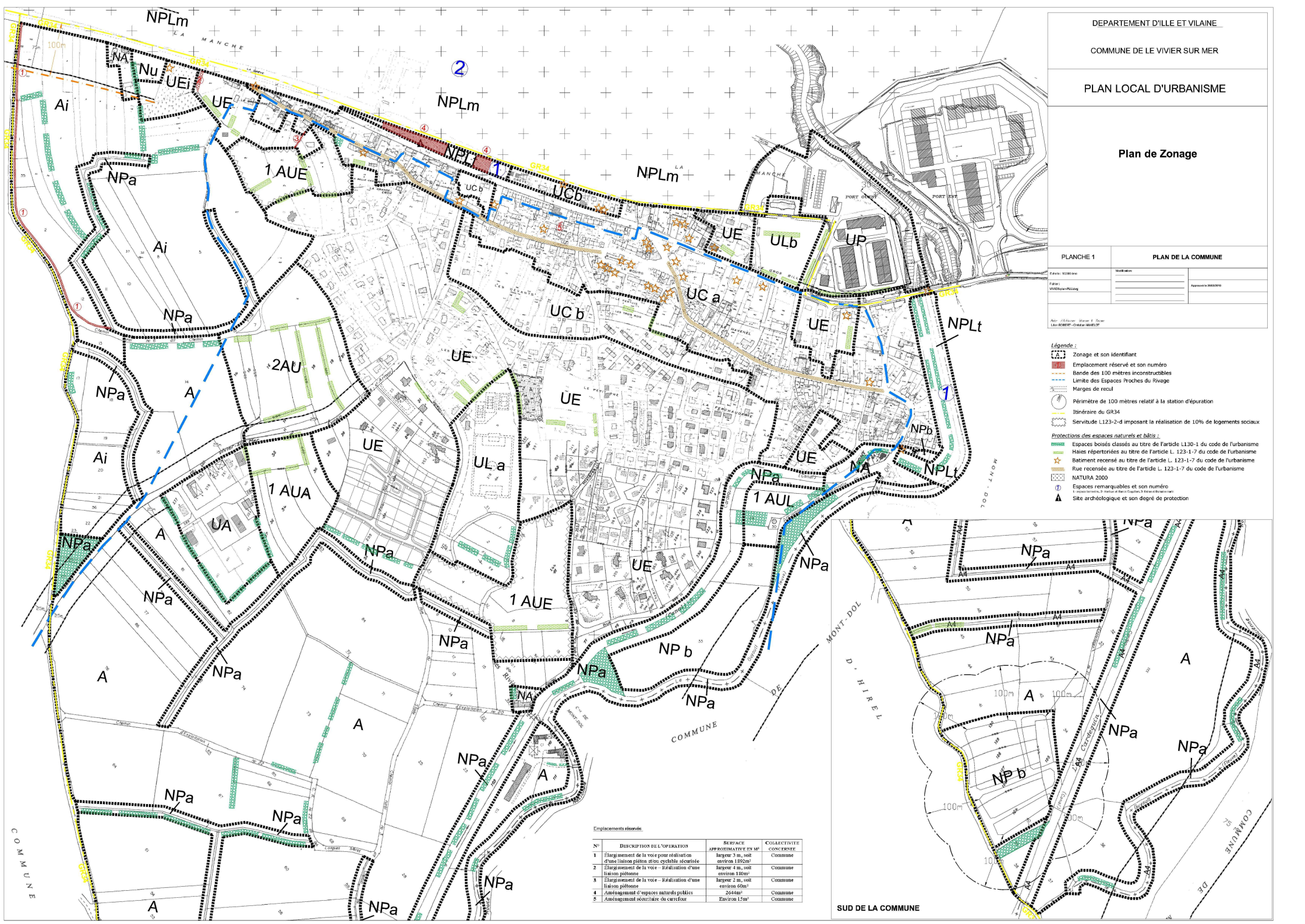

Emplacements réservés

| N° | DESCRIPTION DE L'OPERATION  | SURFACE APPROXIMATIVE EN M²      | COLLECTIVITE CONCERNEE |
|----|---|----------------------------------|------------------------|
| 1  | Élargissement de la voie pour réalisation d'une liaison piéton et/ou cyclable sécurisée | largeur 3 m, soit environ 1100m² | Commune                |
| 2  | Élargissement de la voie - Réalisation d'une liaison piétonne                           | largeur 4 m, soit environ 180m²  | Commune                |
| 3  | Élargissement de la voie - Réalisation d'une liaison piétonne                           | largeur 2 m, soit environ 60m²   | Commune                |
| 4  | Aménagement d'espaces naturels publics  | 2644m²                           | Commune                |
| 5  | Aménagement sécuritaire du carrefour  | Environ 15m²                     | Commune                |