

DEPARTEMENT DES COTES D'ARMOR

Commune de LOUDEAC

Vue en Plan

PLAN DE PRINCIPE

Rattachement planimétrique: LAMBERT93 - 2154 Précision du levé : RTK

Echelle: 1/ 1 000

LOUDEAC COMMUNAUTE
BRETAGNE CENTRE
SERVICE TECHNIQUE
BOULEVARD DE LA GARE - BP 246 -
22804 LOUDEAC CEDEX
Tel: 02 96 66 09 09
E-mail: e.marpot@loudeac-communaute.bzh

Modifié le:
:

Dressé le: 07/04/2021 par: M.MARJOT E

Validé par: GUILLUME P

Référence:

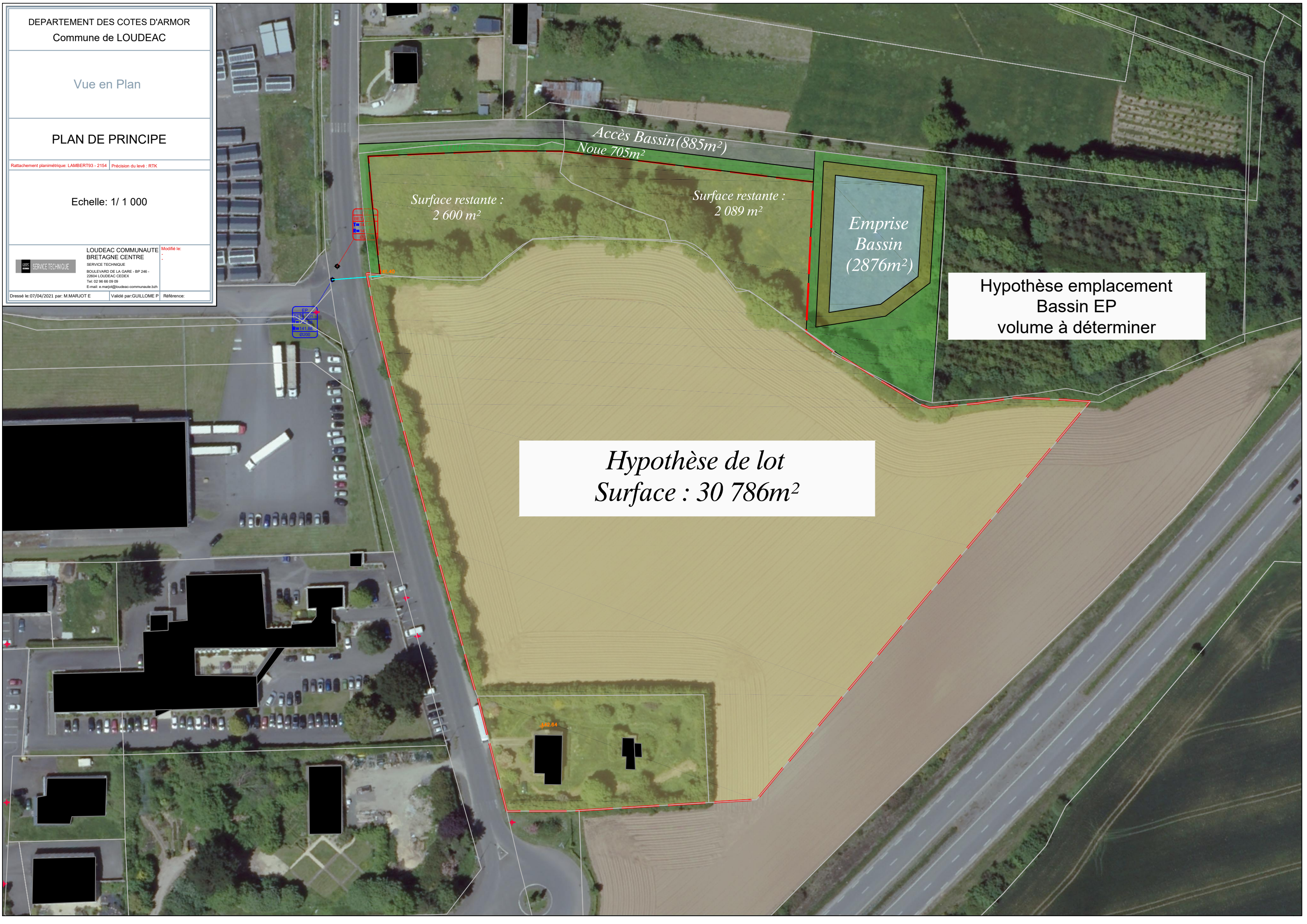

Hypothèse de lot
Surface : 30 786m²

Hypothèse emplacement
Bassin EP
volume à déterminer