

Depuis le visualiseur complet de GéoBretagne

- Calcul d'itinéraire**: Calculer itinéraires et isochrones en utilisant les services du GéoPortail IGN. (Highlighted with a yellow box and a circled '3')
- Outils de mesure**: Outils de mesure de distances et de surfaces. (Includes a 'Mesure de X' button showing 2.14 km)
- Où suis-je ?**: Centrer la carte sur votre position (si votre appareil le permet). Le bouton de localisation est situé dans la barre d'outils sous la carte. (Includes a location icon)
- Mesurer une distance ou une surface**: Mesure de distances et de surfaces. Les mesures peuvent être imprimées & exportées. (Includes a button showing 3.6 km and 10.106 km²)

The 'Outils' menu on the right includes:

- Gérer les outils (Highlighted with a yellow box)
- Photos StreetView
- Calcul de bassin versant
- Trouver une adresse (IGN)
- Trouver une adresse (Base Adresse Nationale)
- itinéraires (Highlighted with a yellow box and a circled '5')
- Isochrones (Highlighted with a yellow box and a circled '5')
- Mesurer une distance ou une surface
- Trouver une parcelle

At the bottom of the 'Outils' panel, there is a checkbox for 'se souvenir de la sélection' and a button labeled '8 outils' (Highlighted with a yellow box and a circled '4').

Aide | Légende | Outils | Espace de travail | Couches disponibles

Calcul d'isochrones

Référentiel Géométrie

Adresse....

Options

Résultat

Calculer Enregistrer

Outils

- Gérer les outils
- Photos StreetView
- Calcul profil en long
- Calcul de bassin versant
- Trouver une adresse (IGN)
- Trouver une adresse (Base Adresse Nationale)
- itinéraires
- Isochrones**
- Mesurer une distance
- Trouver une parcelle

Couches disponibles

- IGN cartes scan25 e
- OpenStreetMap
- Photographie aérienne

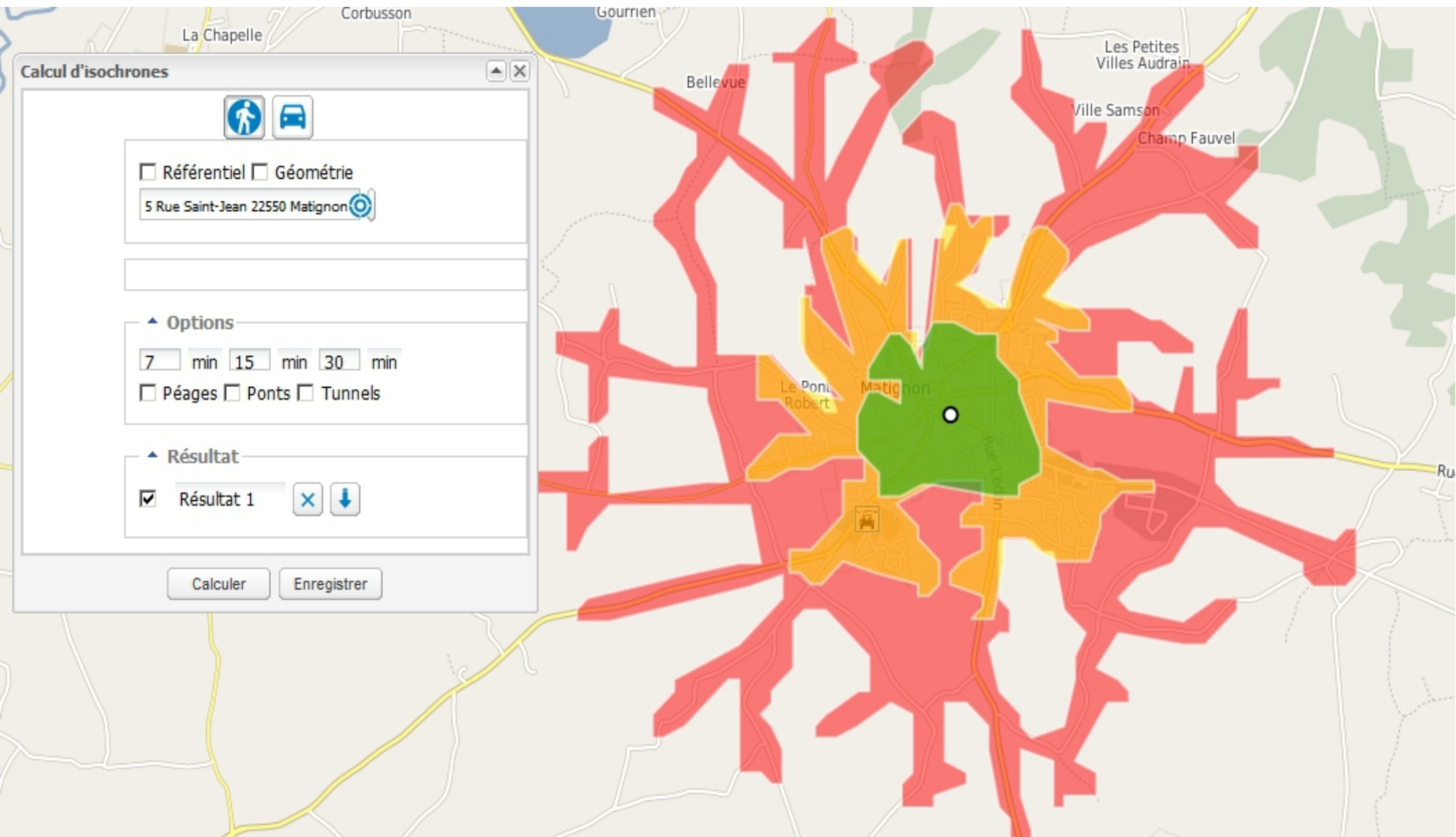

Calcul d'itinéraire (Itinerary Calculation) window:

- Mode de transport: Piéton (Pedestrian) / Voiture (Car)
- Point de départ: Référentiel (Reference) / Saisir une adresse... (Enter an address...)
- Point d'arrivée: Référentiel (Reference) / Saisir une adresse... (Enter an address...)
- Options: Options
- Bouton de rafraîchissement (Refresh button)

Outils (Tools) menu:

- Gérer les outils (Manage tools)
- Photos StreetView
- Calcul de bassin versant (Catchment area calculation)
- Trouver une adresse (IGN) (Find an address (IGN))
- Trouver une adresse (Base Adresse Nationale) (Find an address (Base Adresse Nationale))
- itinéraires** (Itineraries) - highlighted
- Isochrones (Isochrones)
- Trouver une parcelle (Find a parcel)

The map background shows locations such as La Vieille Cour, Bonne Nouvelle, Le Rocher, Uzel, Le Pas Tranchant, La Roche Grise, Saint-Hervé, Le Brandolier, Le Clos Vaillant, La Roche, Poulfos, and La Croix. A road labeled 'D 700' is visible.

2 - zoomer pour choisir sur plan le point de départ

1 - choisir le mode déplacement

3 - zoomer pour choisir sur plan le point d'arrivée

Calcul d'itinéraire

Référentiel
-187442.1112 / 6125072.1136

Référentiel
-324766.5264 / 6031997.2527

Options

Détail du parcours

Distance : 140.9 Km
Temps : 1 h 40 min

réinitialiser **export pdf**