

Aide 1 Légende 2 Outils Espace de travail Couches disponibles

Outils 3

Outils disponibles :

Calcul d'itinéraire
Calculer itinéraires et isochrones en utilisant les services du GéoPortail IGN

Outils de mesure
Outils de mesure de distances et de surfaces

Où suis-je ?
Centrer la carte sur votre position (si votre appareil le permet). Le bouton de localisation est situé dans la barre d'outils sous la carte.

Mesurer une distance ou une surface
Mesure de distances et de surfaces. Les mesures peuvent être imprimées & exportées.

se souvenir de la sélection 4

8 outils

5

itinéraires

Isochrones

Mesurer une distance ou une surface

Trouver une parcelle

Photos StreetView

Calcul de bassin versant

Trouver une adresse (IGN)

Trouver une adresse (Base Adresse Nationale)

Gérer les outils

Actions Edition

1:267 à 1:559 082 264 |

OpenStreetMap

Actions Edition

1:267 à 1:559 082 264 |

Photographie aérienne

Actions Edition

1:267 à 1:559 082 264 |

ès Gicquiaux

La G

Les Champs Hervé

Le Tourlanquin

Paradis

Patautivy

Le Train du Covec

Le Lièvre

Calcul d'isochrones

1 - choisir le type de déplacement

2 - choisir sur la carte le point générateur du calcul soit par recherche d'adresse soit par sélection sur la carte

3 - il est possible de définir les temps de parcours

4 - Calculer

Options

10 min 20 min 30 min

Péages Ponts Tunnels

Dessiner un point à main levé

Enregistrer

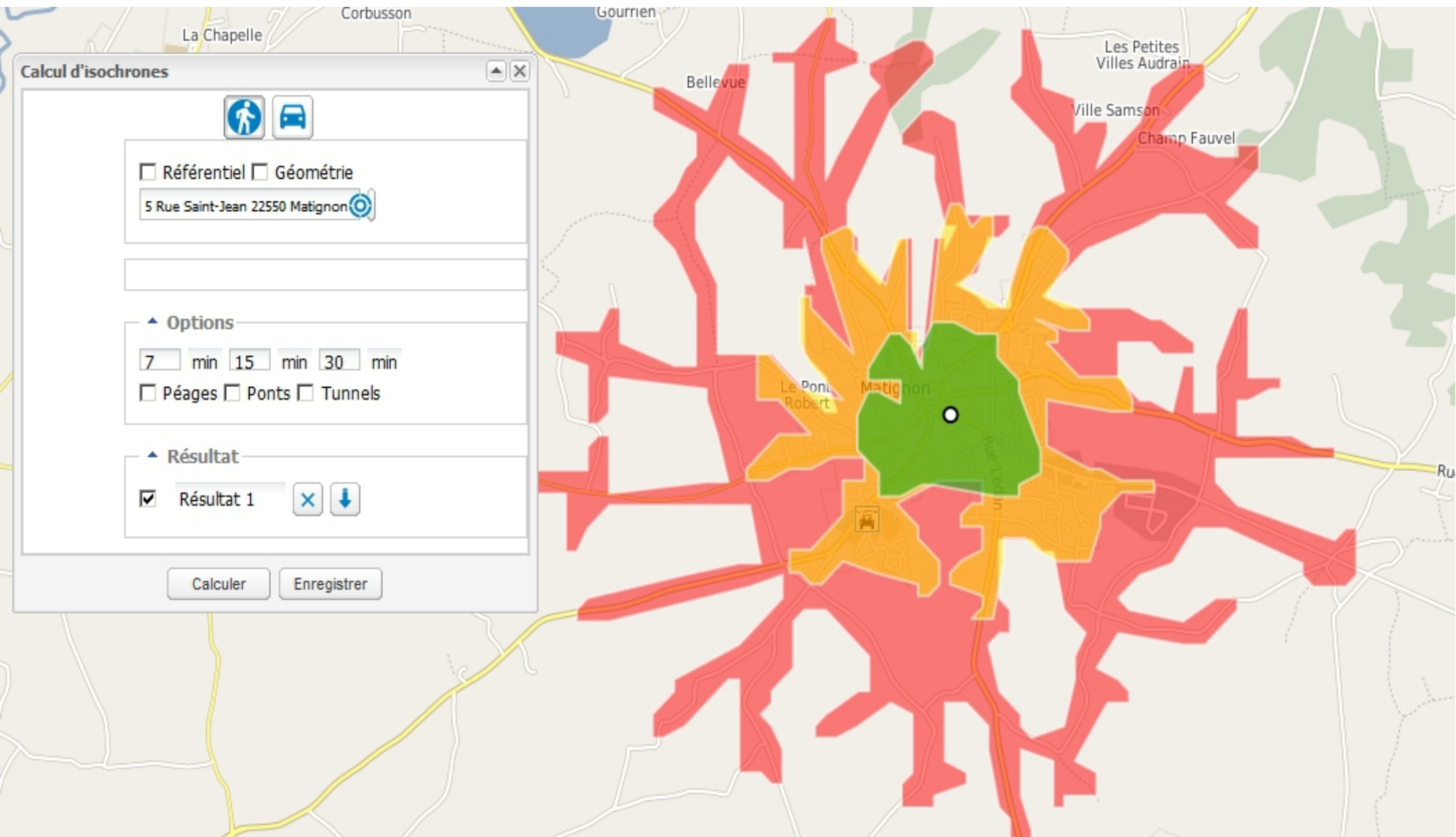

Calcul d'itinéraire

Icons:

Référentiel

Saisir une adresse...

Référentiel

Saisir une adresse...

Options

Outils

- Gérer les outils
- Photos StreetView
- Calcul de bassin versant
- Trouver une adresse (IGN)
- Trouver une adresse (Base Adresse Nationale)
- itinéraires**
- Isochrones
- Trouver une parcelle

Couches disponibles

- IGN cartes scan25
- Actions Edition
- 1:267 à 1:559 082 264 |
- OpenStreetMap
- Actions Edition
- 1:267 à 1:559 082 264 |
- Photographie aérienne
- Actions Edition
- 1:267 à 1:559 082 264 |

2 - zoomer pour choisir sur plan le point de départ

1 - choisir le mode déplacement

3 - zoomer pour choisir sur plan le point d'arrivée

Calcul d'itinéraire

Référentiel
-187442.1112 / 6125072.1136

Référentiel
-324766.5264 / 6031997.2527

Options

Détail du parcours

Distance : 140.9 Km
Temps : 1 h 40 min

réinitialiser export pdf